

Απλοποιημένο διάγραμμα ροής επενδυτικού σχεδίου

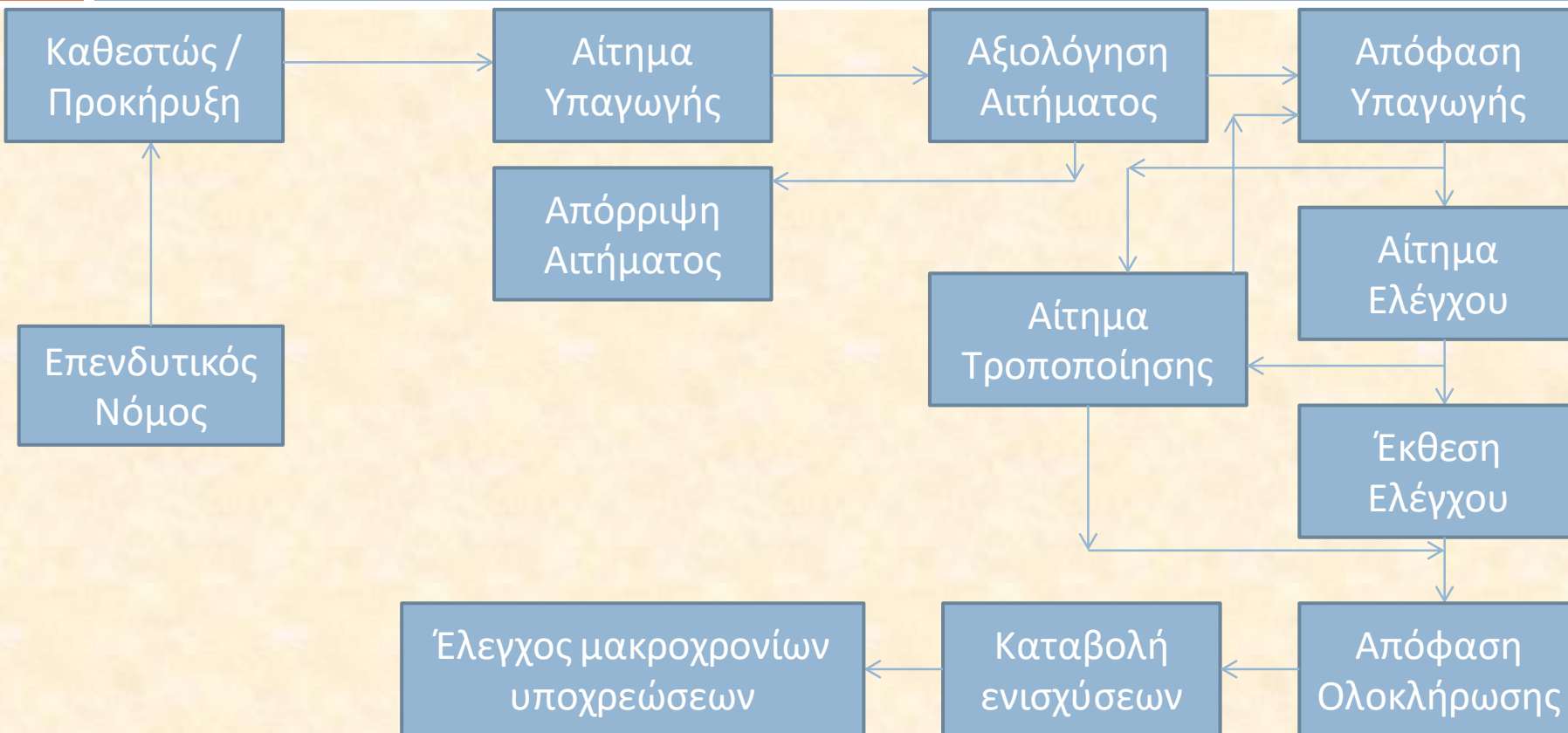

Αποτελέσματα Εφαρμογής Ν. 3908/2011

- ✓ Αξιολόγηση και Υπαγωγή **246** Επενδυτικών Σχεδίων σε **4** καθεστώτα ενίσχυσης (Γενική Επιχειρηματικότητα, Περιφερειακή Συνοχή, Τεχνολογική Ανάπτυξη, Επιχειρηματικότητα Νέων)
- ✓ Συνολικό Ενισχυόμενο Κόστος **1,6 δις €**.
- ✓ Δημιουργία τουλάχιστον **1.150** νέων θέσεων εργασίας (σε ΕΜΕ) εκ των οποίων **380** πτυχιούχων.
- ✓ Περισσότερες από τις **μισές υποβολές** αφορούν σε επενδυτικά σχέδια προϋπολογισμού άνω των 3.000.000 €.

Εφαρμογή του Ν. 3908/2011 (Δ.Ι.Ε. του Υπ.Εσ. Τομέας Μακεδονίας-Θράκης)

Εξέλιξη επενδυτικών σχεδίων του Ν. 3908/11 στη Διεύθυνση Ιδιωτικών Επενδύσεων (Υπουργείο Εσωτερικών - Τομέας Μακεδονίας - Θράκης) 14/6/2021							
	Υποβληθέντα	Αιτήσεις Απόσυρσης πριν τις Υπαγωγές	Απορρίψεις	Θετικές Αποφάσεις Υπαγωγών	Αιτήσεις Απόσυρσης μετά τις Υπαγωγές	Ενεργές Αποφάσεις Υπαγωγής	Ολοκληρωθέντα επενδυτικά σχέδια
Γενική Επιχειρηματικότητα	189	3	39	147	3	144	33
Τεχνολογική Ανάπτυξη	43	2	6	35	0	35	18
Περιφερειακή Συνοχή	82	4	16	62	3	59	11
Επιχειρηματικότητα Νέων	4	0	2	2	0	2	1
Σύνολο	318	9	63	246	6	240	63

Υλοποίηση του Ν. 3908/2011 (Δ.Ι.Ε. του Υπ.Εσ. Τομέας Μακεδονίας-Θράκης)

Κατανομή των επενδυτικών σχεδίων ανά τομέα οικονομίας

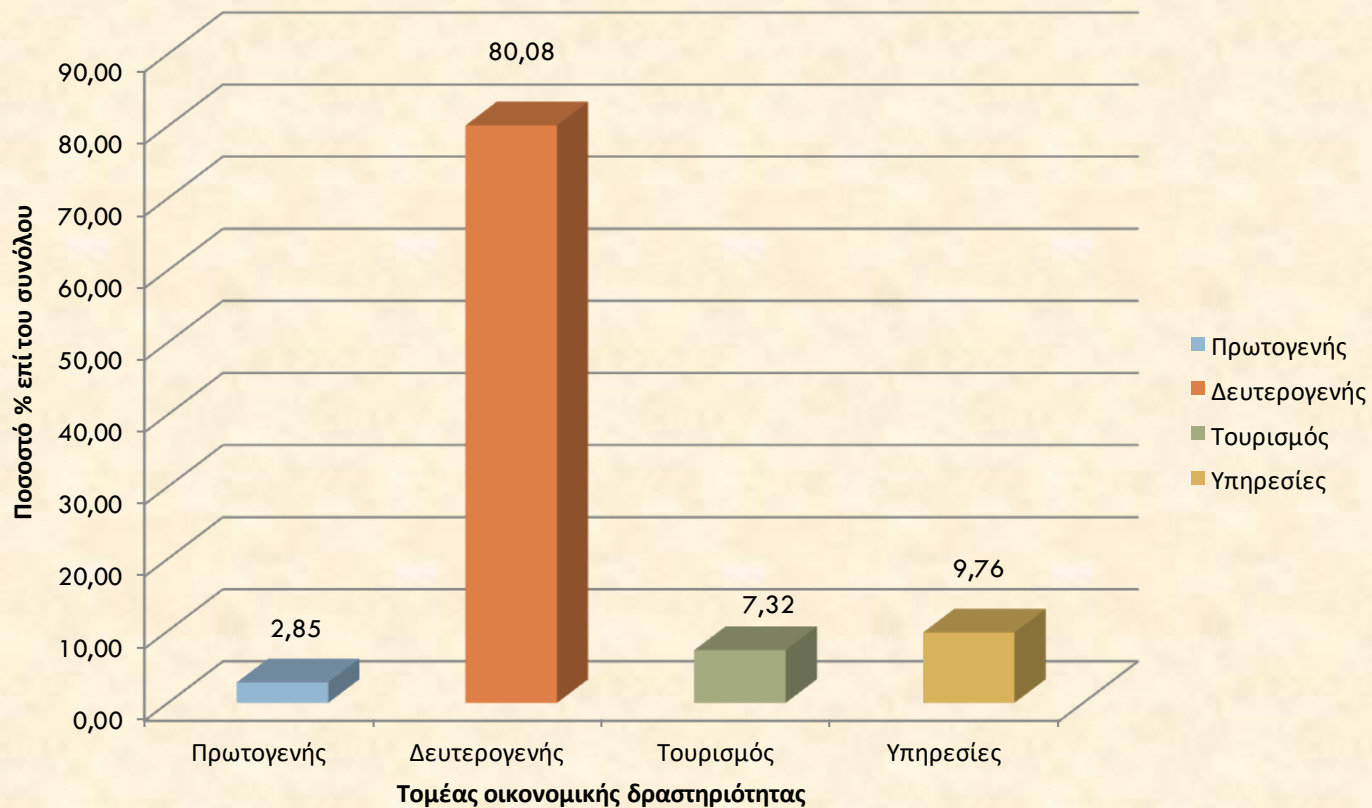

Υλοποίηση του Ν. 3908/2011 (Δ.Ι.Ε. του Υπ.Εσ. Τομέας Μακεδονίας-Θράκης)

Τα αποτελέσματα του Ν. 3908/2011 με μια ματιά

Σύνολο εγκεκριμένων επενδυτικών σχεδίων	246
Επιλέξιμο κόστος επένδυσης	1.608.385.830,85 €
Ενισχυόμενο κόστος επένδυσης	1.606.122.627,07 €
Σύνολο ενισχύσεων	629.967.933,81 €
Μέσο κόστος επενδυτικού σχεδίου (επιλέξιμο)	6.538.153,78 €
Μέση ενίσχυση ανά σχέδιο	2.560.845,26 €
Μέσο ποσοστό ενίσχυσης	39,17%
Ποσοστό ενισχύσεων εκτός φορολογικής απαλλαγής (επιχορήγηση και επιδότηση χρημ. Μίσθωσης)	91,01%
Ποσοστό φορολογικής απαλλαγής	8,99%
Θέσεις εργασίας σε ΕΜΕ	1151,51
Εκ των οποίων θέσεις εργασίας πτυχιούχων σε ΕΜΕ	376,92
Μέση ενίσχυση ανά ΕΜΕ	547.079,86 €

Υλοποίηση του Ν. 3908/2011 (Δ.Ι.Ε. του Υπ.Εσ. Τομέας Μακεδονίας-Θράκης)

Κατανομή των επενδυτικών σχεδίων ανά τομέα οικονομίας

Ανάλυση επενδυτικών σχεδίων πρωτογενούς τομέα

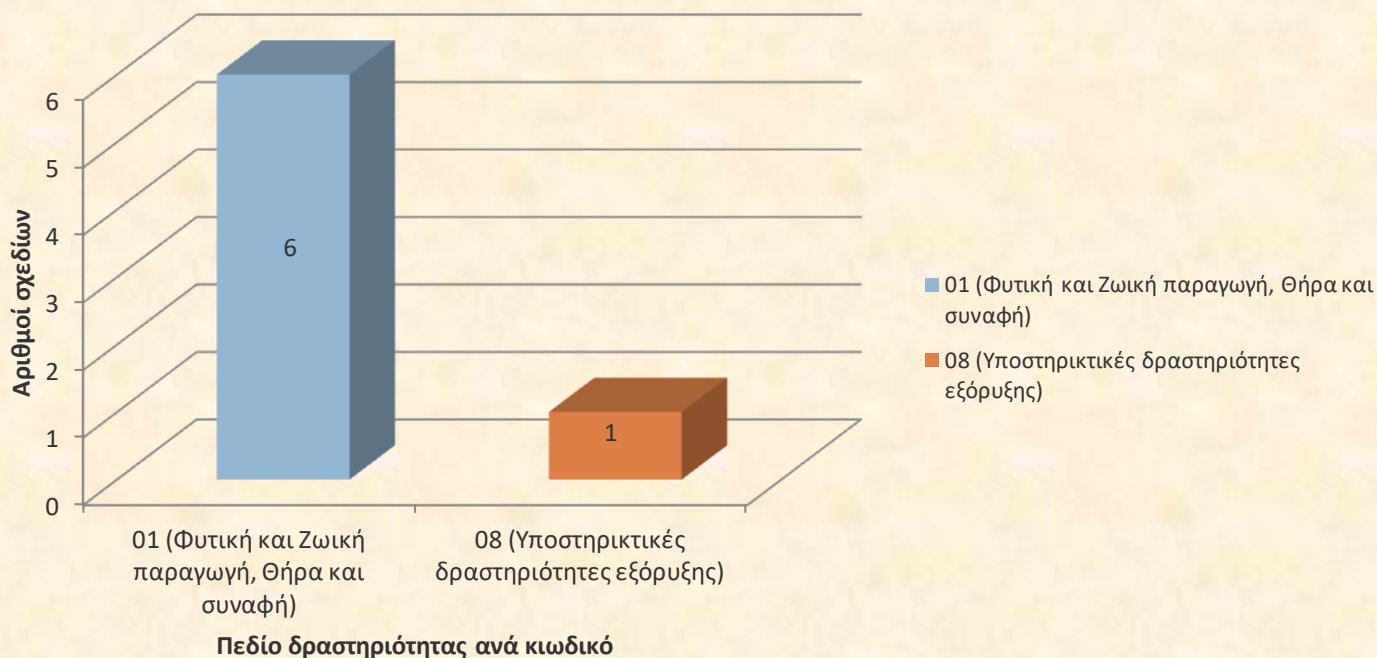

Υλοποίηση του Ν. 3908/2011 (Δ.Ι.Ε. του Υπ.Εσ. Τομέας Μακεδονίας-Θράκης)

Ν. 3908/2011 Κατανομή των επενδυτικών σχεδίων ανά τομέα οικονομίας

Ανάλυση επενδυτικών σχεδίων δευτερογενούς τομέα

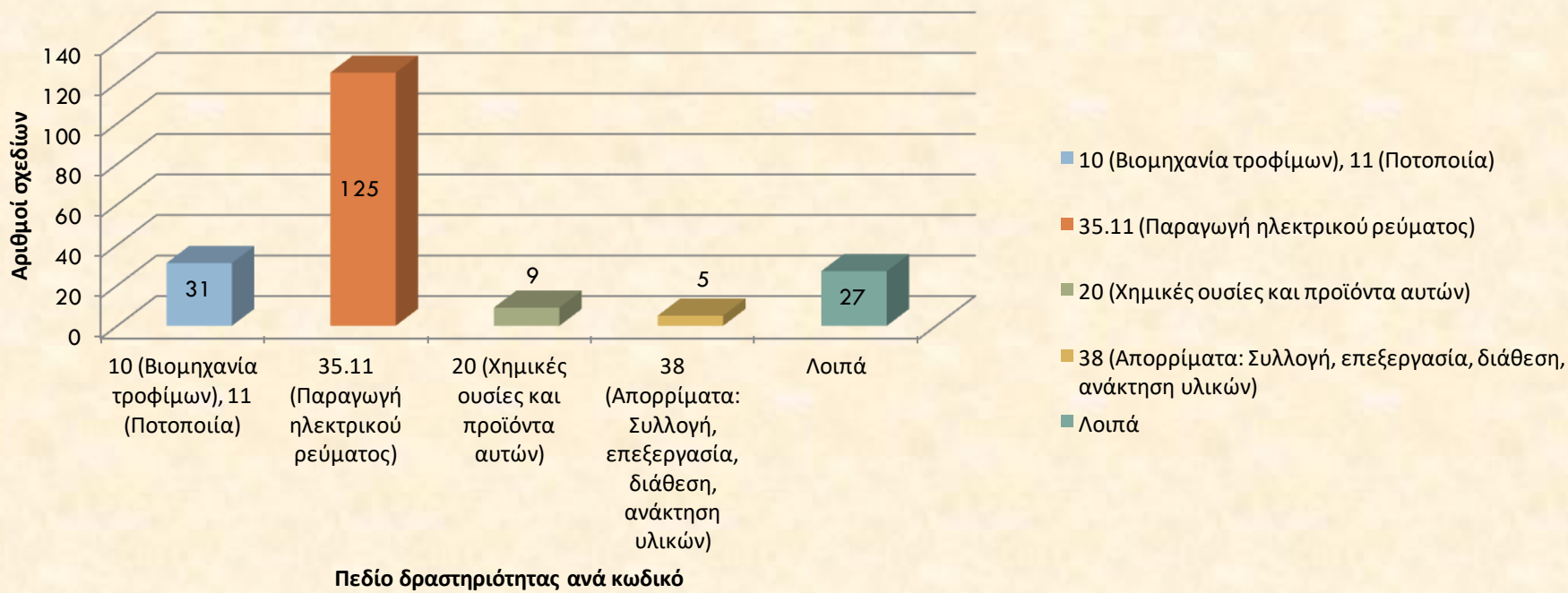

Υλοποίηση του Ν. 3908/2011 (Δ.Ι.Ε. του Υπ.Εσ. Τομέας Μακεδονίας-Θράκης)

Ν. 3908/2011 Κατανομή των επενδυτικών σχεδίων ανά τομέα οικονομίας

Ανάλυση επενδυτικών σχεδίων τριτογενούς τομέα

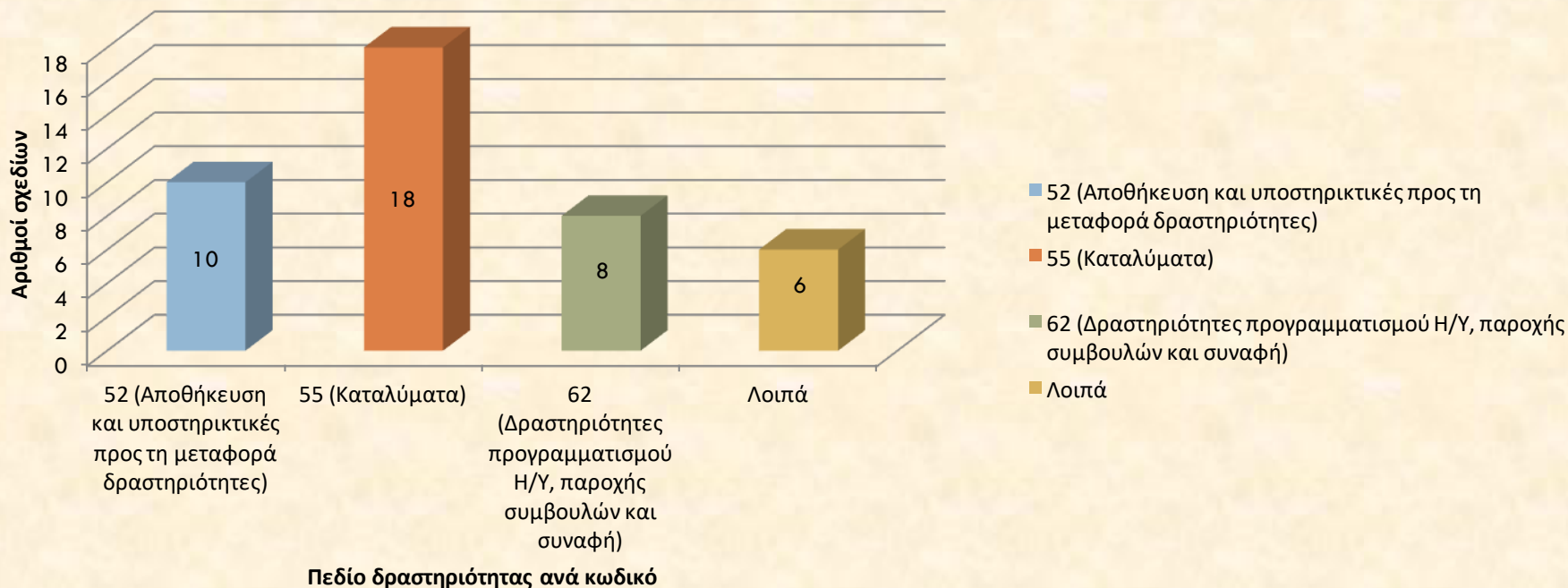

Υλοποίηση του Ν. 3908/2011 (Δ.Ι.Ε. του Υπ.Εσ. Τομέας Μακεδονίας-Θράκης)

Εκδόσεις αποφάσεων ολοκλήρωσης (έως 15/6/2021)

ΣΤΟΙΧΕΙΑ ΟΛΟΚΛΗΡΩΣΕΩΝ ΑΝΑ ΕΤΟΣ			
Έτος	Αριθμός φακέλων ολοκλήρωσης	Ποσό Ολοκλήρωσης	Συνολικό Ποσό ενίσχυσης
2016	10	39.048.440,54 €	14.184.283,50 €
2017	10	23.412.977,32 €	9.085.628,08 €
2018	12	108.412.054,28 €	41.000.592,37 €
2019	20	74.419.749,18 €	25.908.175,36 €
2020	8	46.728.518,44 €	18.737.347,52 €
2021	2	21.430.528,21 €	8.954.211,47 €
ΣΥΝΟΛΟ	62	313.452.267,97 €	117.870.238,30 €

Υλοποίηση του Ν. 3908/2011 (Δ.Ι.Ε. του Υπ.Εσ. Τομέας Μακεδονίας-Θράκης)

Εκταμιεύσεις για πληρωμές ενισχύσεων επενδυτικών σχεδίων

ΥΠΟΥΡΓΕΙΟ ΕΣΩΤΕΡΙΚΩΝ (ΜΑΚΕΔΟΝΙΑΣ - ΘΡΑΚΗΣ)		
ΠΛΗΡΩΜΕΣ 2013-2020 Ν.3908/2011 (ΕΩΣ 15/6/2021)		
ΕΤΟΣ	ΣΥΝΟΛΙΚΗ ΚΑΤΑΒΟΛΗ	ΑΡΙΘΜΟΣ ΠΡΑΞΕΩΝ ΕΝΙΣΧΥΣΗΣ
2013	6.834.545,56 €	6
2014	10.202.132,81 €	11
2015	13.496.021,71 €	12
2016	7.329.265,87 €	19
2017	19.374.342,18 €	42
2018	27.615.637,90 €	18
2019	10.404.563,51 €	16
2020	5.322.134,80 €	10
2021	11.235.896,53 €	4
ΣΥΝΟΛΟ	111.814.540,90 €	138